



Entdecken Sie Erlebnisse und sorbische Angebote in Bautzen:

- Einkheimgöglichkeiten - móžnosć přestawki**
 - 1 Sorbisches Restaurant Wjelbik
 - 2 Restaurant culinarium
- Bäckereien - pjekarnje**
 - 1 Bäckerei Christian Richter
 - 2 Bäckerei Clemens Bresan
- Museum - muzej**
 - 1 Sorbisches Museum - Serbski muzej
- Kirchen - cyrkwe**
 - 1 Liebfrauenkirche - Cyrkwe našeje lubeje knjenje
 - 2 Michaelskirche - Michałska cyrkwe
 - 3 Dom St. Petri - Katedrala sw. Petra
- Theater - dźiwadlo**
 - 1 Sorbisches National-Ensemble - Serbski ludowy ansambl
 - 2 Deutsch-Sorbisches Volkstheater - Němsko-Serbske ludowe dźiwadlo
- Denkmäler - pomniki**
 - 1 Arnott Muka - Gedenktafel am ehem. Wohnhaus, Weigaingstraße 16
 - 2 Arnott Muka - Grabstätte auf dem Taucherfriedhof
 - 3 Jan Arnott Smoler - Denkmal Ecke Ziegelwall / Löbauer Straße
 - 4 Jan Arnott Smoler - Grabstätte auf dem Prottschenberg-Friedhof
 - 5 Dr. Marja Grölmusec - Gedenktafel am Eckhaus Dr-Maria-Grölmusec-Str./Töpferstr.
 - 6 Jan Radsyrb-Wjela - Gedenktafel am Eckhaus Kar-Liebknecht-Str./Taucherstraße
- Tourist-Information Bautzen - Budyšin**
 - 1 Sorbisches Kulturinformation Bautzen - Serbska kulturna informacija Budyšin
 - 2 Sorbisches Institut - Serbski institut
 - 3 Smoler'sche Verlagbuchhaltung - Smolerje kniharnja
 - 4 Domowina-Verlag GmbH - Ludowe nakładnistwo Domowina
- Sorbische Informationsstellen**
 - 1 Sorbisches Kulturinformation Bautzen - Serbska kulturna informacija Budyšin
 - 2 Sorbisches Institut - Serbski institut
 - 3 Smoler'sche Verlagbuchhaltung - Smolerje kniharnja
 - 4 Domowina-Verlag GmbH - Ludowe nakładnistwo Domowina
- Haus der Sorben - Serbski dom**

Museen - muzeje

Name des Museums	Sorbischer Name	Ort	Zeilenkennung
1 "Alte Mühle"	"Stary mlyn"	Proschim / Prozym	A1
2 Schul- und Heimatstube	Domizniska stwa	Tätzschwitz / Ptačcy	A1
3 Stadtmuseum Schloss	Měščanski muzej	Hoyerswerda / Wojerecy	A1
4 Trachtenhaus Jatzwauk	Dom za serbske narodne drasty	Hoyerswerda / Wojerecy	A1
5 KRABAT-Mühle Schwarzkolm	Krabatowy mlyn Čorný Cholmc	Schwarzkolm / Čorny Cholmc	A1
6 Dorfmuseum Zeilholz	Wjesny muzej Čisow	Zeilholz / Čisow	A1
7 Sorbische Heimatstube	Serbska domizniska stwa	Bröthen / Brětnja	A1
8 Schnotrochschau Patkoka	Patakoc kładźita bróžen	Bergen / Hory	A1
9 Sorbisches Bauernmuseum	Serbski burški muzej	Bergen / Hory	A1
10 Zeilighof	Čisowski dźwór	Zeilig / Čak	A2
11 Zejler-Smoler-Haus	Dom Zejlerja a Smolerja	Lohsa / Łaz	A2
12 Ostereiermuseum Sabrott	Muzej jutrownych jějkow Zabrod	Sabrott / Zabrod	A2
13 Niederlausitzer Heidemuseum	Dolnolužycki golariski muzej	Spremberg / Grodk	A2
14 Niederlausitzer Sorbisches Dorfmuseum	Dolnolužycki serbski wjesny muzej	Bloischdorf / Blobošojce	A3
15 Sorbisches Kulturzentrum	Serbski kulturny centrum	Schleife / Šlepo	A3
16 Hans-Schuster-Hof	Dwór Hana Šustera	Trebbendorf / Trjebjn	A3
17 Njepila-Hof	Njepilic dźwór	Rohne / Rowno	A3
18 Heimatstube "Sorbenschene"	Domizniska stwa	Neustadt/Spree Nowe město/Sprjewja	A3
19 Heimatstube Nochten	Domizniska stwa Wochozy	Nochten / Wochozy	A3
20 Handwerk & Gewerbe Museum	Rjemeslniski muzej	Sagar / Zagor	A4
21 Erlichthof	Erlichthec dźwór	Rietschen / Ričicy	A4
22 Museum der Westlausitz	Muzej zapadneje Łužicy	Kamenz / Kamjenc	B1
23 Sorbischer Trachtenfundus	Serbski drastowy fundus	Rosenthal / Róžant	B1
24 Ausstellung Jacob Bart-Čišnik	wustajenja Jakob Bart-Čišnik	Panschwitz-Kuckau / Pančicy-Kukawo	B1
25 Heimatstube Königswartha	Domizniska stwa Rakcy	Königswartha / Rakcy	B2
26 Heimatmuseum Neschwitz	Domizniski muzej Njeswadźito	Neschwitz / Njeswadźito	B2
27 Sorbisches Museum	Serbski muzej	Bautzen / Budyšin	B2
28 Schulmuseum Karl August Kocor	Šulski muzej Karla Awgusta Kocora	Wartha / Stróba	B2
29 Haus der Tausend Teiche	Dom tysac hatow	Wartha / Stróba	B3
30 Martin-Nowak-Neumann-Haus	Dom Měrćina Nowaka-Njechorńskeho	Nechern / Njechorń	B3

Denkmäler - pomniki

Name des Denkmals	Ort	Zeilenkennung
1 Zejler, Handrij	Denkmal am Marktplatz in Lohsa	A2
2 Zejler, Handrij	Denkmal in Salzenforst	B2
3 Zejler, Handrij	Gedenktafel am Geburtshaus in Salzenforst	B2
4 Zejler, Handrij	Grabstätte auf dem Friedhof hinter der Kirche in Lohsa	A2
5 Smoler, Jan Arnott	Denkmal in Bautzen	B3
6 Smoler, Jan Arnott	Grabstätte auf dem Prottschenberg-Friedhof in Bautzen	B3
7 Kocor, Korla Awgust	Denkmal in Berge bei Großpostwitz	B3
8 Kocor, Korla Awgust	Gedenktafel in Wartha	B3
9 Njepila-Rowinski, Hanzo	Gedenkstein auf dem Grundstück des Njepila-Hofes in Rohne	A3
10 Njepila-Rowinski, Hanzo	Holzskulptur auf dem Grundstück des Njepila-Hofes in Rohne	A3
11 Bart-Čišnik, Jakob	Denkmal im Park Ligo in Panschwitz-Kuckau	B1
12 Bart-Čišnik, Jakob	Gedenktafel am Geburtshaus in Panschwitz-Kuckau	B1
13 Bart-Brjěznjanski, Arnott	Gedenktafel am Wohnhaus in Briesing	B1
14 Frencl, Michal	Grabmal in der evangelischen Kirche in Großpostwitz	B3
15 Grölmusec, Marja	Denkmal vor der sorbischen Schule "Dr. Marja Grölmusec" in Radibor	B2
16 Grölmusec, Marja	Gedenktafel an der Kreuzkirche in Radibor	B2
17 Hörnik, Michal	Denkmal in Räckelwitz	A1
18 Hörnik, Michal	Ausstellung im Geburtshaus in Räckelwitz	A1
19 Muka, Arnott	Gedenktafel an seinem Wohnhaus, Weigaingstraße 16, 02625 Bautzen	B3
20 Muka, Arnott	Grab auf dem Michalski kirkowje (Michalsiefriedhof)	A1
21 Wjela, Hendrich Bolidar	Grab bei der evangelischen Kirche in Krebs-Neudorf	A1
22 Kilian, Jan	Denkmal in Kotitz bei Bautzen	B3
23 Šéca, Korla Bohuđer	Gedenktafel an der ehemaligen Schule in Rachlau	B3
24 Nowak-Horjanski, Jakob	Gedenkstein in Guhra	B2
25 Denkmal der Slawenapostel Mönch Cyril und Bischof Methodius bei Schmochwitz		B2



Založba za serbski lud Stiftung für das sorbische Volk

Sorbische Kulturinformation Bautzen
Postplatz 2, 02625 Bautzen
Tel. 03591 42105
stiftung-ski@sorben.com
www.ski.sorben.com

Wir freuen uns auf Ihren Besuch!

Unsere Öffnungszeiten:
Montag, Mittwoch und Freitag
10.00 bis 16.30 Uhr
Dienstag und Donnerstag
10.00 bis 18.00 Uhr

Sorbisches Kulturzentrum Schleife
Serbski kulturny centrum Šlepo
Friedenstr. 65, 02959 Schleife
Tel.: 035773 77230
schleife@sorbisches-kulturzentrum.de
www.sorbisches-kulturzentrum.de

Öffnungszeiten:
Montag bis Freitag 10 - 17 Uhr
Sonntag 13 - 17 Uhr

Hier erhalten Besucher einen Einblick in die Besonderheiten und Einzigartigkeit der sorbischen Kultur im Kirchspiel Schleife. Die Ausstellung nimmt Besucher mit in die Schleifer sorbische Sagenwelt zu Irrlichtern, Wassermännern und Mittagsfrau. Eine umfangreiche Trachtenpuppensammlung weilt in die Geheimnisse einer Schleifer sorbischen Tracht ein und in den Schulbüchern sind sorbische Ostereier zu entdecken. Ganz nach Terminwunsch werden Reisegruppen sehr gern mit Brot und Salz begrüßt und erfahren in einem Vortrag Wissenswertes über die sorbische Geschichte, Sprache, Brauchtum und Trachten.

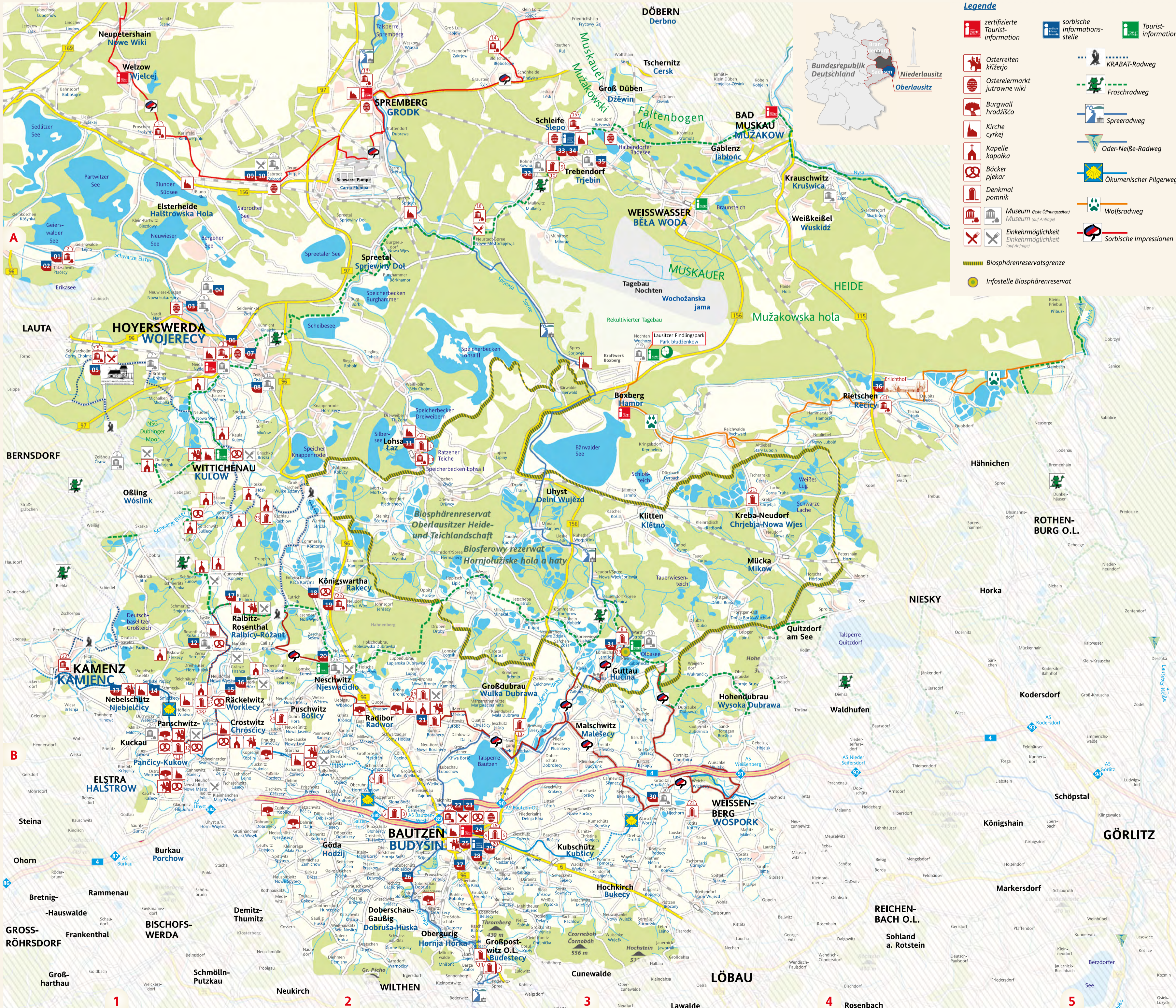

Legende

- zertifizierte Tourist-Information
- sorbische Informationsstelle
- Tourist-Information
- Ostereier Križerje
- Ostereiermarkt jutrowne wiki
- Burgwall hrodzišćo
- Kirche cyrkwe
- Kapelle kaparka
- Bäcker pjekar
- Denkmal pomnik
- Museum (este Öffnungszeiten) MUSEUM (ost Anfrag)
- Einkheimgöglichkeit (ost Anfrag)
- Biosphärenreservatsgrenze
- Infostelle Biosphärenreservat
- KRABAT-Radweg
- Froschradweg
- Spreeradweg
- Oder-Neiße-Radweg
- Ökumenischer Pilgerweg
- Wolfsweg
- Sorbische Impressionen